



MINISTERO DELLE FINANZE
DIREZIONE GENERALE DEL CATASTO E DEI SERVIZI TECNICI ERARIALI

MOD. A (Nuovo Catasto Edilizio Urbano)

NUOVO CATASTO EDILIZIO URBANO

(R. DECRETO-LEGGE 13 APRILE 1959, N. 612)

Lire
300

Planimetria dell'immobile situato nel Comune di TRABIA Via S. FILIPPO n° 23 - TARUMMA

Ditta

Allegata alla dichiarazione presentata all'Ufficio Tecnico Erariale di PALERMO

M. 5,20

TERRA

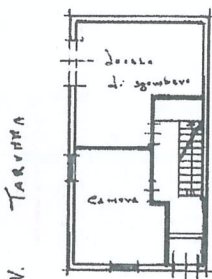

Via S. Filippo

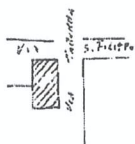

ORIENTAMENTO



SCALA DI 1: 200

SPAZIO RISERVATO PER LE ANNOTAZIONI D'UFFICIO

DATA
PROT.

Compilato dal Ben.
(Titolo, nome e cognome del tecnico)

Iscritto all'Albo dei Geometri
della Provincia di PALERMO

DATA

Firma:

1/1001 01
- Subalterno ^

- Particella

- Foglio

Catasto dei Fabbricati - Situazione al 29/08/2023 - Comune di TRABIA(L317) - < Foglio
VIA TARUMMA n. 23 Piano T