

MODULARIO  
a r.f. n. 497



MINISTERO DELLE FINANZE  
DIPARTIMENTO DEL TERRITORIO  
**CATASTO EDILIZIO URBANO** (RDL 13-4-1939, n. 652)

MOD. **BN** (CEU)

LIRE  
**200**

Planimetria di u.i.u. in Comune di Termini Imerese via via s. da Cozza Imperatore civ. 1

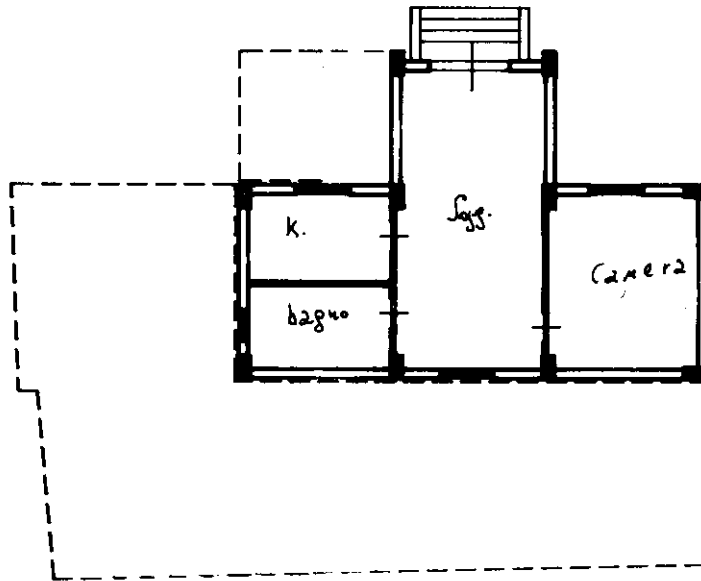

Piano Terra  
h = 2,60

ORIENTAMENTO

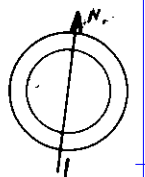

SCALA DI 1:200

invari 01  
Catasto dei Fabbricati - Situazione al 15/04/2026 - Comune di TERMINI IMERESE(L112) - < Foglio 39 - Particella 373 - Subalterno 5 >  
CONTRADA COZZO IMPERATORE n. SNC Piano T

Ultima planimetria in atti  
Dichiarazione di N.C.   
Data Denuncia di: 17/01/2000 - Data: 15/04/2026  
Totale schede: 1 - Formato di acquisizione: A4(210x297) - Formato stampa: A4(210x297)

Compilata dal Geome Tra  
(Titolo, cognome e nome)  
Iscritto all'albo de Geometri  
della provincia di Palermo

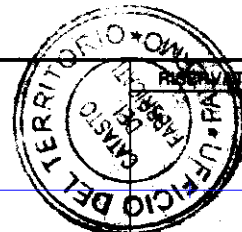

RESERVATO ALL'UFFICIO

000113

F. 39  
n. 333 sub. 5

Il sottoscritto ANTONIO  
N. ANTONIO