

MODULARIO  
a r.f. n. 497



MINISTERO DELLE FINANZE  
DIPARTIMENTO DEL TERRITORIO  
**CATASTO EDILIZIO URBANO** (RDL 13-4-1939, n. 652)

MOD. BN (CEU)

LIRE  
200

Planimetria di u.i.u. in Comune di Termini Imerese via c/o/a Cozzo Imperatore civ. 1

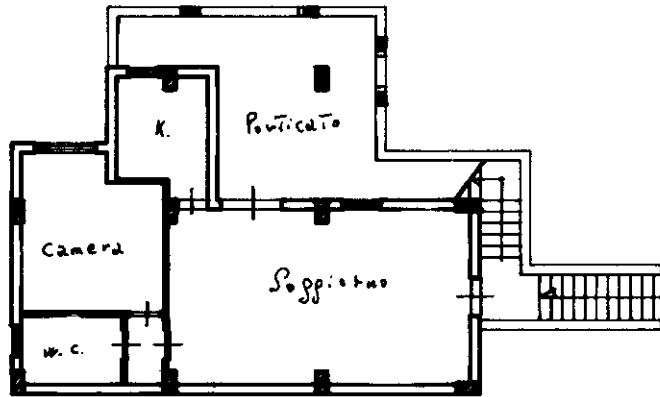

Piano Primo  
h = 2,80

ORIENTAMENTO

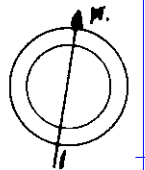

SCALA DI 1:200

invari 01  
Catasto dei Fabbricati - Situazione al 15/04/2026 - Comune di TERMINI IMERESE (L112) - < Foglio 39 - Particella 373 - Subalterno 6 >  
CONTRADA COZZO IMPERATORE n. SNC-Piano 1

Roma - Istituto Poligrafico e Zecca dello Stato - P.V.

Ultima planimetria in atti  
Dichiarazione di N.C.

Denuncia di variazione - Data: 15/04/2026 n. T139625 - Richiedente: RJAMHL82A28G273W

Totale schede: 1 - Formato di acquisizione: A4(210x297) - Formato stampa: A4(210x297)

Identificativi catastali  
F. 34  
n. 373 sub. 6

Compilata dal Geometra  
(Titolo, cognome, nome)  
Iscritto all'albo de Palermo  
della provincia di Palermo

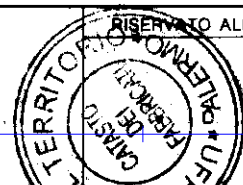

COO 113

15/04/2026