

18001
S. F. - 315



MINISTERO DELLE FINANZE
DIREZIONE GENERALE DEL CATASTO E DEI SERVIZI TECNICI ERARIALI

NUOVO CATASTO EDILIZIO URBANO

(R. DECRETO LEGGE 11 APRILE 1939 N. 632)

Planimetria dell'immobile situato nel Comune di *Termini Imerese* *Via Piazza Delle Terme N° 1*

Ditta

Allegata alla dichiarazione presentata all'Ufficio Tecnico Erariale di *Palermo*



PIANO PRIMO

H = mt. 3.10

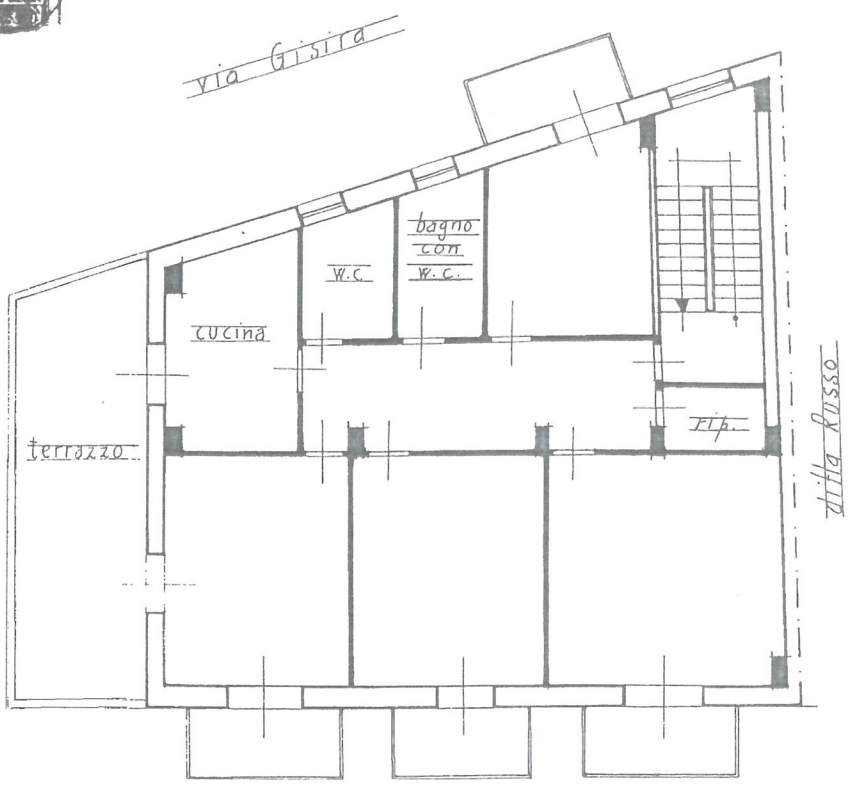

piazza delle Terme

ORIENTAMENTO



SCALA DI 1:100

SPAZIO RISERVATO PER LE ANNOTAZIONI D'UFFICIO

Compilata dal *U. (Titolo, nome e cognome del tecnico)*

Iscritto all'Albo dei geometri della Provincia di *Palermo*

DATA *11-7-75*
Firma: *Asimio Pedone*