

**Agenzia delle Entrate**  
**CATASTO FABBRICATI**  
Ufficio Provinciale di  
Palermo

Dichiarazione protocollo n. \_\_\_\_\_ del \_\_\_\_\_  
Comune di Termini Imerese  
Via Piersanti Mattarella \_\_\_\_\_ civ. 3

Identificativi Catastali:  
Sezione:  
Foglio: 16  
Particella: 831  
Subalterno: 23

Compilata da:  
Farruggia Vincenzo  
Iscritto all'albo:  
Ingegneri  
Prov. Palermo N. 9749

Planimetria  
Schema n. 1 Scala 1:200

**PIANO TERZO**  
INTERNO D SCALA A  
H = 3,00

Via Piersanti Mattarella

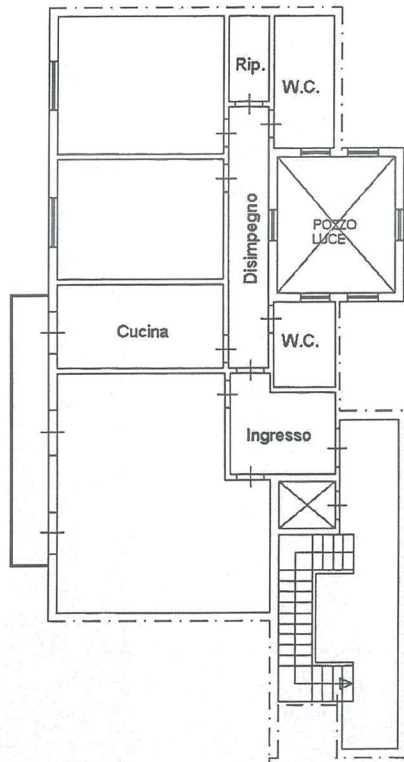

*Benedetta Ignazio*